

Wellbeing Tea

신제품 제안서

유기농 루이보스티차

Organic Rooibos Tea Ecocert-QAI

Tea Bag type & Drink type

- ◆ 유기농인정 : 일본 JAS 규격
- ◆ 원산지 : 남아프리카 공화국
- ◆ No 카페인 무첨가, 무가당
- ◆ 남아프리카의 대자연으로부터 온 유기농루이보스 티

세상의 모든 좋은 원료들

SEWON

서울시 영등포구 당산동6가 237-56 4층
TEL.(02)2637-1727(代) . FAX.(02)2637-1729

루이보스티 [Rooibos Tea]

◆ Rooibos Tea란?

아프리카대륙 최남단의 나라 남아프리카공화국 케이브주에 위치하는 세다파크 지방으로 여기에는 산언덕마다 야생의 관목들이 무성하게 자라고 있으며, 장엄하고 화려한 경관으로 알려져 있습니다. 지구상에서 유일하게 이 장소만을 선택하여 자라는 루이보스는 그 효능을 오랜 옛날부터 그 고장의 주민들이 발견한 이래로 대지의 넘치는 은총에 의한 건강한 음료수로서 오랜 역사를 새겨왔습니다.

루이보스는 고장의 언엽으로 빨간 관목(Red Bush)라는 의미의 식물입니다. 침상의 잎으로 딱잎은 짧게 커트되어 잘게 부수어 발효를 하여 자연 햇빛으로 건조됩니다. 이 전통적인 수법으로 처음으로 빨간 색의 어딘가 그리운 맛이 떠오르는 음료수 루이보스티가 완성되는 것입니다.

약100년전에 루이보스의 존재와 효능은 유럽에서의 입식자들에게도 인정되어, 그로부터 반세기를 지나 1954년에는 판매와 품질관리를 강화하는 목적으로 “루이보티 관리위원회”가 발족되었습니다. 이 단체의 1993년 민영화에 의해 루이보스 리미티드가 설립되어 지는 것입니다.

이후, 생산방법에 개선을 더하면서 판매를 확장하여 루이보스는 세계의 다양한 나라의 식탁에 오르게 되었습니다.

루이보스의 수요는 지금은 일본을 시작으로 중국, 동유럽, 미국, 환태평양지역등 다양한 나라에서 관심이 높아지고 있습니다. 시장에서는 세계 각지의 성장을 계속하여 판매가 5년에 300%의 급성장을 보이고 있습니다. 성장기에 있는 인기 상품을 안전하게 유통시키기 위해 루이보스 리미티드는 월드 와이드한 판매 네트워크를 구축하고 있습니다.

글로벌한 시장과 상호 호응하는 관계를 확립하여 루이보스 리미티드는 고객과의 개별 주문에도 대응할 수 있도록 보다 광범위한 상품을 개발하고 있습니다. 루이보스는 식용, 외용을 상관하지 않고, 각종 제품에 응용이 가능 합니다.

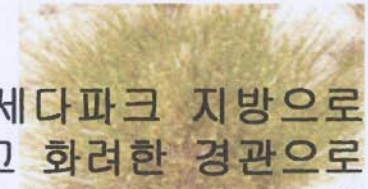

루이보스티 [Rooibos Tea]

루이보스의 힘을 키우는 아프리카의 은총

- 남아프리카의 세더파크 산맥은 케이브타운에서 250킬로정도 북상하여 일대가 널리 있습니다. 루이보스는 이 청정지역에서 산의 수맥과 옛부터의 풍부한 미네랄을 흡수하며 산의 비탈면에 생육하고 있습니다.
- 다른 어떤 지역에서도 이러한 모든 자연의 은총이 넘치는 환경을 인공적으로 만들어내는 것은 어려우며, 남아프리카에서는 루이보스를 필두로 이러한 우수한 효능을 가진 독자적인 식품이 수 많이 존재 합니다.
- 봄에는 케이브지역 일대에 흐드러지게 피는 꽃들로 둘러싸입니다. 세계에서 유수의 꽃의 명소로 이 토지의 풍부함을 실감시켜주는 광경이 펼쳐지는 것입니다.



루이보스티 [Rooibos Tea]

◆ 건강함을 입증하는 다양한 이유

- 100% 순수하게 분쇄하여 자연 그대로인 원료로 색과 맛, 향과 성분까지 전혀 무첨가. 무제품입니다.
- 루이보스는 카페인에 없는것이 아니라 애초에 카페인이 들어있지 않습니다.
- “탄닌”은 철분의 흡수의 방해가 되는등 **않**좋은 면이 있습니다만, 루이보스는 보통의 차의 수분의 1로 “저탄닌”입니다.
- 칼로리가 0 이므로 다이어트중인 분들, 칼로리를 제한해야하는 분들도 안심하고 드실 수 있습니다.
- 다양한 미네랄이나 미량원소, 후라보노이드를 균형 있게 포함하고 있습니다.
- 스트레스나 격렬한 운동등에 의해 체내에는 악옥 물질인 활성산소가 발생합니다. 루이보스는 이것을막는항노화 성분이 풍부하여 의학적으로도 주목받고 있습니다
- 남아프리카에서도 오랜 기간 많은 사람들에게 사랑받는 음료수로 그 실적으로도 루이보스의 힘을 알 수 있습니다. 또한 호리스틱 의학이나 의식동원이라는 동양적인 건강의 개념에도 위화감 없이 드실 수 있는 차 입니다.

루이보스티 [Rooibos Tea]

◆ 붉은 태양이 떠오르듯 나만의 아름다운 칼라의 맛을 느끼자 !!

- 식사와함께...취침전에...여행을갈때...샤워를한후에...운동을한후에...
아름다운 칼라를 느끼자....
- 루이보스 본래의 소박한 맛과 풍부한 향을 즐기실 수 있도록 첨가물이
하나도 없들어간 100% 유기농차 였으므로 많은 순수하고 자연그대로의
루이보스차 입니다.
- 다양한 장소와 시간에 잘 어울리는 맛입니다.
- 100% 유기농 루이보스 차와 함께....건강을 위하여...
- 깔끔하고 예쁜칼라로 여성들이 특히 좋아하는 예쁜 차 입니다.

루이보스티 [Rooibos Tea]

몸에 맛있는 LifeStyle 로

- . 건강한 라이프 스타일의 실현은 지금은 전 세계 공통의 과제 입니다
몸에 좋다는 식품 중에서도 루이보스티는 그 우수한 효과와 좋은 맛으로 모두에게 사랑 받는 건강한 차로써 주목받고 있습니다.
- . 개운한 아침을 위한 한잔으로,,,밤에는 편안한 휴식을 위한 한잔으로..
- . 열이 났을 때나 운동 했을때의 수분 보충 음료로도... 인공적인 음료와는 다른 자연 친화적인 부드러운 맛으로 갈증을 해소 합니다.
- . 위에 부담을 주지 않아 사무실이나 회의 도중 많이 드셔도 괜찮습니다.
- . 다양한 음식과 함께 마실 수 있으며 식욕을 돋는 맛 입니다.
- . 어떤 온도로도 맛있기 때문에 외출할때나 놀러갈 때, 여행에도 적합 합니다.
- . 겨울에는 따뜻한 허브티로,,,,, 여름은 아이스티로 상쾌하게 드세요.
- . 밀크티, 레몬티와도 잘 어울리는 맛입니다.
- . 꿀이나 후레바시럽등 단맛과 향을 첨가해 드셔도 맛있습니다.
- . 다른 차와의 브랜드에도 좋습니다.

루이보스티 [Rooibos Tea]

■ 앞으로의 전망

루이보스티차를 마시는 것만으로 아토피성 피부염 등의 피부질환이 개선된다.

이 아토피성 피부염을 개선하는 유효성분을 밝히는 연구가 정력적으로 계속되고 있다.

최근의 연구에 의하면 엑기스/미분말을 함유하는 쿠키를 먹음으로서 변비증상의 개선이 되었다고 한다.

또한 엑기스를 캡슐에 봉입해서 섭취하기 쉽게 하거나, 목욕제에 첨가하거나, 피부용크림으로 만드는 것을 생각하고 있으며, 일부는 이미 상품화했다.

피부용크림은 미유화 겔 크림으로 루이보스티엑기스 이외의 천연소재를 함유한 피부에 좋은 성분을 사용하고 있다.

또한 엑기스 분말 등을 쿠키에 넣음으로서 식품에의 응용도 생각하고 있다.

루이보스티 [Rooibos Tea] 공정도

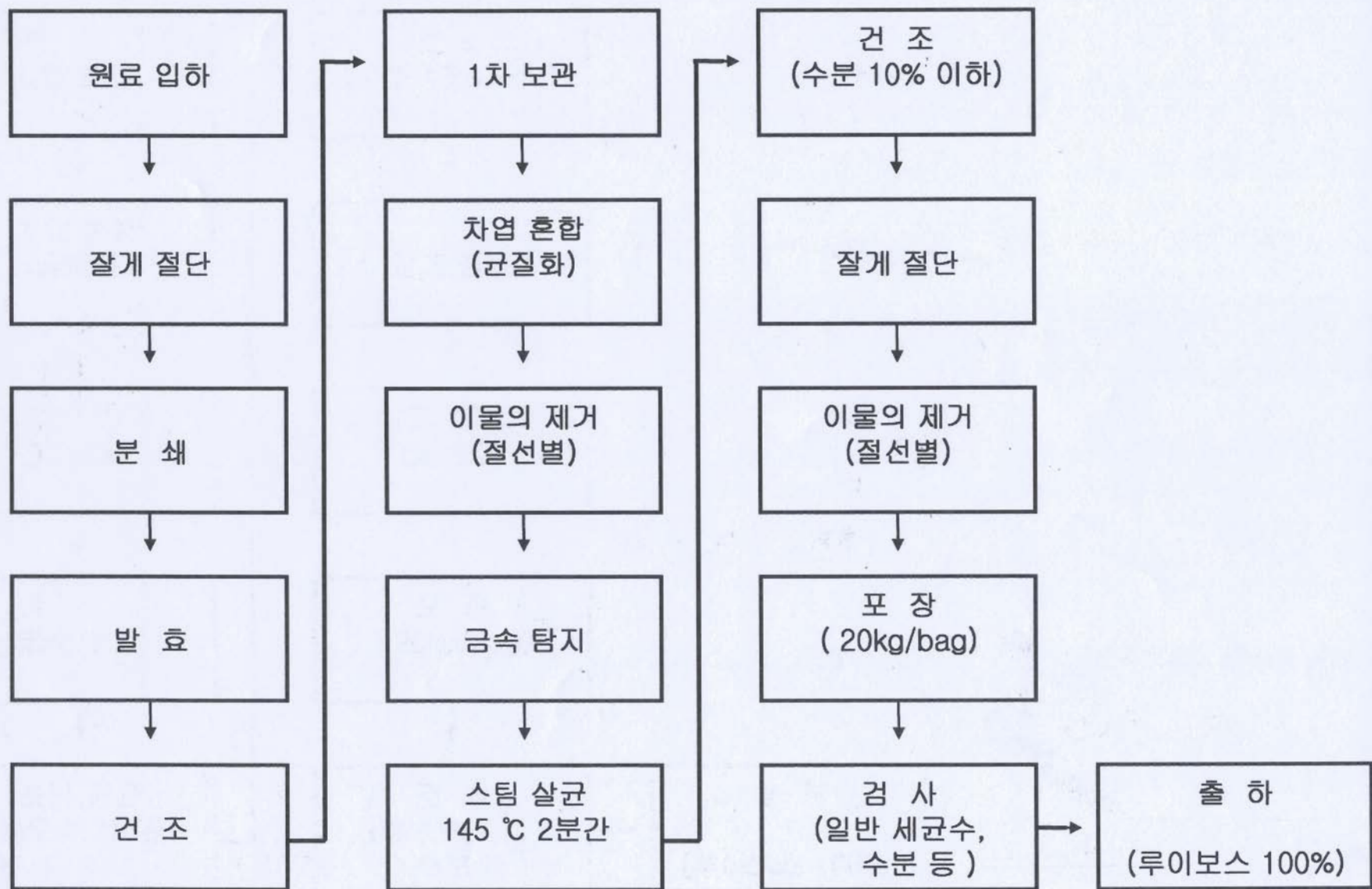



naturally healthy

Rooibos and herbs



"Groene Rooibos" tea

Groene Rooibos is unfermented, therefore, supplies 10 times the antioxidants and 10 times the flavonoid, aspalatin, which also plays an essential role in rejuvenating the body.



"Rooibos - Maag"

Stomach
Contains mentha longifolia - a powerful anti-septic and is useful in treating head and stomach aches. It is also used for bronchial infections, fever, colds, and stomach problems.



"Rooibos - Blaas & Nieren" Bladder and Kidneys

This tea contains barosma betulina - Buchu. Buchu* is an aromatic, anti-septic which supports sinus, reliefs fever, blood-sugar fluctuations and water retention.

*Pregnant and breast feeding women should not drink Buchu.



Rooibos - Nachtrust"

Nightrest :
Melissa leaves (melissa officinalis) promotes a restful sleep. The melissa herb is known for its antiseptic properties and calming, antidepressant effect. Use for the treatment of hysteria and insomnia.



"Rooibos - Ontspanning"

Relax
Rooibos with wild jasmine (j a m i n u m multipartitum) is excellent to help one relax after a stressful day.



"Rooibos - Stoelgang"

Constipation
Senna* (cassia senna) is

combined with Rooibos to relief constipation. Also use to treat acne and intestinal parasites.

*Pregnant women should only use senna under consultation with their health care practitioner.

Weightless combination

Combine Digestive Support tablets with papain extract with "Stoelgang" and "Groene rooibos" tea.

I lost
11 kg!

- Anna Viljoen



루이보스티 [Rooibos Tea] 농장 [남 아프리카 공화국]

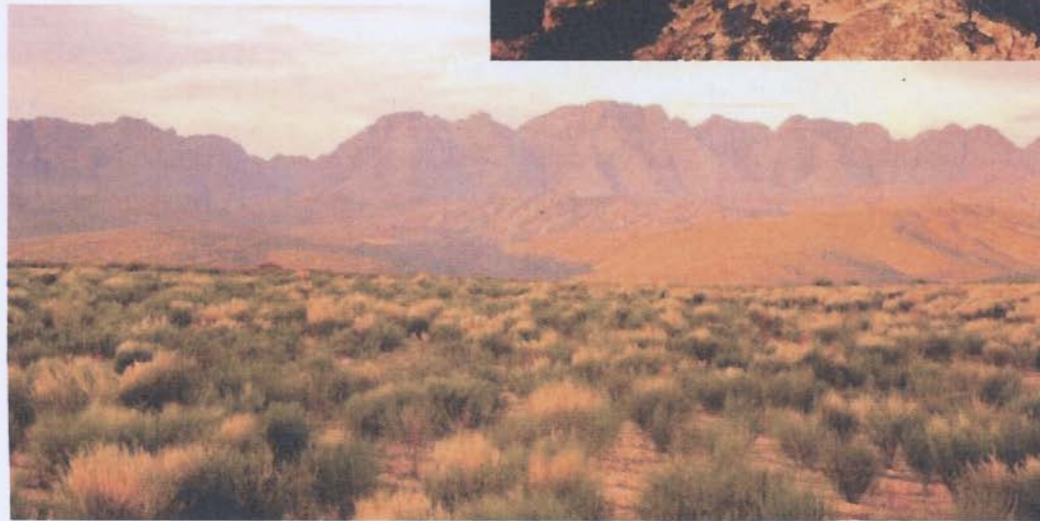

루이보스티 [Rooibos Tea] 수확 그림 [남 아프리카 공화국]

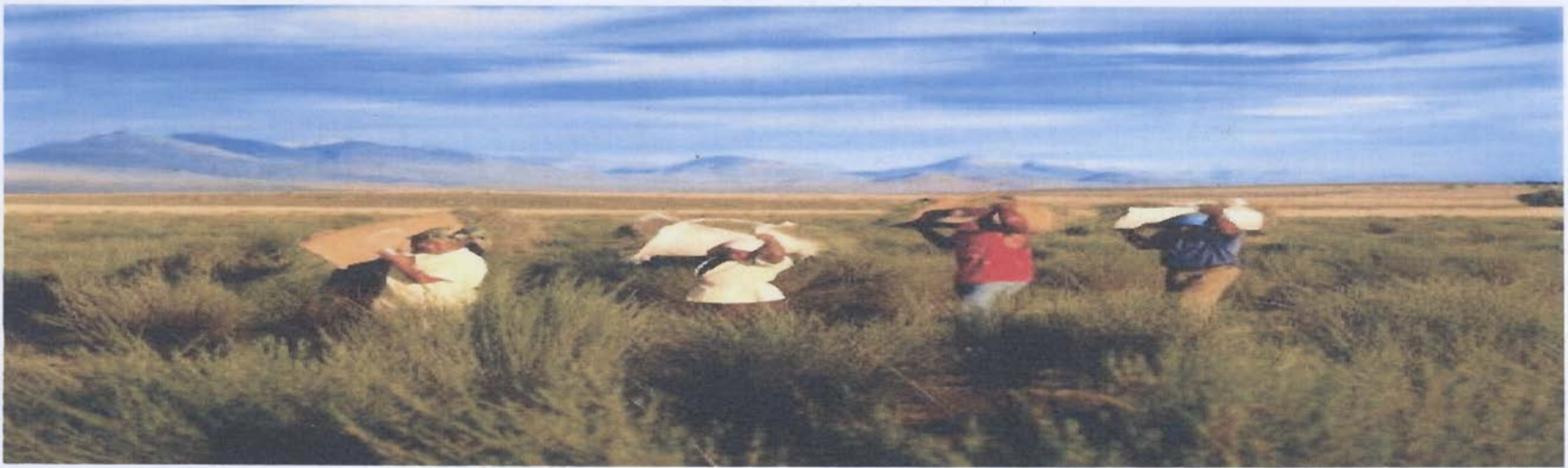

ROOIBOS[®]
LIMITED

First & Finest

SINCE 1954

ルイボスリミテッドは、
世界中のルイボスの
優良ブランドが指名する、
ルイボス茶葉の
リーディングサプライヤーです。

**体に美味しい
ライフスタイルへ。**



■ ヘルシーなライフスタイルの実現は今や世界共通の課題となっております。体に良いといわれる食品の中でも、ルイボスはそのすぐれた効用と美味しさゆえに、誰からも愛されるヘルシーなお茶として注目されています。



■ 朝はさわやかな目覚めを運ぶ飲み物に、夜はリラックスドリンクとして。
■ 熱が出た時やスポーツ時などの水分補給飲料にも、人工的な飲料とは違った自然な飲みごこちで、素早くやさしく乾きをいやします。

■ 胃に負担をかけないのでオフィスや会議でたっぷり飲んでも大丈夫です。
■ あらゆる食べ物をひきかて、食欲のわく味です。
■ どんな温度でもおいしいため、外出時や行楽、旅行にも最適です。



■ 冬は温かいハーブティーとして、春から秋はアイスティーでさわやかに。
■ ミルクティー、レモンティーにも合います。
■ 蜂蜜やフレーバーシロップなど、甘味や香りをつけても美味。
■ 他のお茶とのブレンドも。

**ヘルシーさを裏付ける
様々な理由**



■ 「100%純粋」で自然な原料からできており、色、味、香りや成分も、まったくの無添加・無調整です。
■ ルイボスは「テカフェ」(カフェイン抜き)ではなく、最初からカフェイン含有はゼロです。



■ 「タンニン」は鉄分の吸収の妨げになるなど、マイナス面がありますが、ルイボスは普通のお茶の成分の1と「低タンニン」です。
■ 「カロリーゼロ」ですので、ダイエット中の方、カロリーを制限されている方も安心して飲めます。

■ さまざまなミネラルや微量元素、フラボノイドをバランス良く含んでいます。
■ ストレスや激しい運動などにより体内には悪玉物質の活性酸素が発生します。ルイボスはこれを防ぐ抗酸化成分が豊富で医学的にも注目されています。



■ 南アフリカで長い間、沢山の人が愛飲され続けてきた実績も、そのパワーを物語るでしょう。またホリスティック医学や食育関係といった東洋的な健康の概念にも、違和感なくなじむお茶です。

様々な効能と多様な用途



■ 神経系をリラックスさせてくれる効果があり、頭痛、イライラ、不眠、すこしうつ気味の時に効果的です。
■ 皮膚のトラブルも軽減しますので、お肌が弱い方や美肌志向の方にも。



■ 肝機能、血糖値やコレステロール値の安定にも良いといわれています。
■ 焼酎等で割れば美味しく飲みやすく、かつ二日酔いを防ぎます。
■ 抗けいれん作用成分が胃痛を和らげ、消化不良を改善します。

■ 赤ちゃんの授乳時の軽い腹痛(乳児腹痛)や、むずがりを鎮めます。お腹の弱い赤ちゃんにはミルクに入れても。
■ 妊娠中や授乳中の女性にも、お子様からお年寄り、健康志向の方にまで広くやさしい飲料です。



■ お菓子やパン、スープや煮込み料理、煮物の隠し味に使って料理をより美味しくヘルシーに。
■ 肉をやわらかくし魚の生臭みをとるので、マリネ液や煮付けなどに。
■ 外用も効果がありハーブバスもおすすめです。

ルイボスのパワーを 育む南アフリカの恵み



■南アフリカのセダーバーグ山脈はケープタウンから250キロほど北上した一帯に広がっています。ルイボスはこの清浄で穏やかなの水脈と古代からの豊富なミネラルを吸い上げながら、山の斜面に生育します。

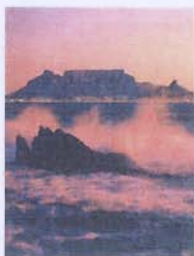

■他のいかなる地域でもこうした特筆すべき自然の恩恵に恵まれた環境を人工的につくり出すのは難しく、南アフリカにはルイボスを産するこのようなすぐれた効用をもつ独自の植物が数多く存在します。

■香にはケープ地域一帯が、咲きほころぶ花々で埋め尽くされます。世界でも有数の花の名所となっており、この土地の豊かさを実感させてくれる光景がひろがるのです。



ルイボスと ルイボスリミテッドの歩み



アフリカ大陸最南端の国、南アフリカ共和国ケープ州に位置するセダーバーグ地方。ここは山々の丘陵に野生の灌木が生い茂る。壮麗な景観で知られます。地球上で唯一この場所だけを避けて育つルイボスは、その機能を大昔に地元の住民が見出して以来、大地の恵みにあふれた、暖やかな飲み物として、長い歴史を刻んできました。



ルイボスは地元の言葉で赤い灌木 (Red Bush) という意味の植物です。針状の葉をつけ、摘み取られた葉は短くカットされ、押しつぶして発酵を促し、天日乾燥されます。この伝統的な手法を経てはじめて、赤い色の、どこかつかみやすい風味の飲み物、ルイボス茶ができあがります。



約100年前にルイボスの存在と効用は欧州からの入植者にも認められ、それから半世紀を経た1954年には、販売と品質管理を強化する目的で、「ルイボスティー管理委員会」が発足しました。同団体の1993年の民営化によって、ルイボスリミテッドが設立されることとなります。以後、生産方法に改良を加えながら、販売を拡張し、ルイボスは世界のさまざまな国のテーブルにのぼるようになりました。

ルイボスの需要は、いまや日本をはじめ中国、東欧、米国、環太平洋地域などさまざまな国で高まりつつあります。市場は世界各地で成長しつづき、売り上げはこの5年で300%もの急伸を見せています。成長期にある人気商品を安定して流通させるため、ルイボスリミテッドはワールドワイドな販売ネットワークを構築しています。

グローバルな市場と相互に呼びあえる関係を確立すべく、ルイボスリミテッドはお客様個別の注文にも対応できるよう、より広範な商品を開発しています。ルイボスは食用外用を問わず、各種製品に応用可能です。

今後特に重要な市場である日本での販売拡大に力を入れるべく、2002年東京にルイボスマーケティングリミテッドが設立されました。常にお客様とのパートナーシップを大切に、よりよい製品づくりを目指しております。

ルイボスリミテッドがNo.1の理由

- 歴史と実績：1954年以来、継続して安定した実績と評価
- マーケットリーダー：世界のルイボス市場で70%のシェア
- 契約農家：約200件の契約農家により品質の安定を確保
- 大量の茶葉の取扱いに対応：一定の品質を保つための独自の茶葉の混合システム
- コンスタントな供給を確保：予備在庫確保計画主義
- 短い製造リードタイム：倉庫設備の充実とともに、オンタイムの納品態勢を実現。輸入と並行して日本では国内の在庫で迅速な提供を実現。
- たゆまない研究開発：業界の技術革新のリーダー的役割
- 工場は HACCP 認証を取得
- 製品のバリエーション：茶葉はバルク、業務用ティーバッグ、インスタント（粉末）やエキス（液体）状のルイボスの形態で提供可能で、多くは通常製品とオーガニック製品があります。ブレンドティーをはじめ多種の製品に利用できます。
- 様々なサービス：ブレンド、香り付け、エキスの抽出、箱入り製品、ペットボトル製品（RTD）、パッケージ入りのバルク茶葉製品などが発注可能です。
- 豊富な品揃え：あらゆるルイボス製品を、ご要望に応じて提供いたします。アールグレイやフルーツなど各種フレーバー付きルイボス、グリーンルイボス（発酵過程を経ない、ルイボスの緑茶）、ルイボスと近縁種であるハニーブッシュティー、他のアフリカ産のハーブや他のハーブとルイボスとのブレンドティー、アイス用茶葉、ルイボス入りのスキンケア製品やバストイレター用品（ソープ類）などが一同に揃っています。
- 社会貢献：ルイボスのビジネスはまた、南アフリカの経済と住民の繁栄に寄与する役割も果たしています。
- もっとも信頼されるサプライヤー：世界規模でルイボスビジネスをリードし支え続けています。



連絡先

会社名：ルイボス・マーケティング・リミテッド
 住所：東京都板橋区成増 2-35-12 A503
 電話：03-5967-7040
 ファックス：03-5967-7261
 フリーダイヤル：0120-733-832
 U R L : www.rooibos Ltd.co.za (南アフリカ)
www.rooiboscha.com (日本)
 E-mail : info@rooiboscha.com



1915

Gass™

ルイボス茶

南アフリカから大地の贈り物



Organic Rooibos

ノンカフェイン・無添加

認定有機農産物生産行程管理者有機認定証
Certified Organic Agricultural Product Producer Organic Certificate
(Production Process Manager)

認定年月日
Certification Date
August 21, 2006

認定番号:
Certification No.
060821-003

認定証番号:
Certificate No.:
C01

認定に係る農林物資の区分: 地鶏肉、有機農産物、有機加工食品、有機飼料、有機畜産物
Agricultural Product Certification Classification: Naturally Grown Chicken, Organic Agricultural Products, Organic Processed Foods, Organic Feeds, Organic Livestock

認定に係る農林物資の種類: 有機農産物
Certified Agricultural Products: Organic Agricultural Products (Rooibos Tea Leaves)

認定の対象となる農林物資に係る認定の技術的基準: 有機農産物及び有機飼料についての生産行程管理者認定の技術的基準
Technical Criteria Applicable: Technical Criteria for Certifying Production Process Managers of Organic Agricultural products and Organic Feeds

認定の対象となる農林物資に係るJAS規格: 有機農産物の日本農林規格
JAS Certification Standard Applied: JAS for Organic Agricultural Products

認定された生産行程管理者の名称及び住所
Name and Address of Certified Production Process Manager

名称:
Name: Rooibos Ltd.

住所:
Address: P.O. Box64 Clanwilliam 8135,
South Africa

認定された生産行程管理者のほ場

Name and Address of Certified Production Process Manager's Farm / Facility

名称:
Name

See Attachment

住所:
Address

See Attachment



社長 Donald Nordeng President: Donald Nordeng



日本農林規格登録認定機関 エコサート・キュー・イー・アイ・ジャパン有限公司

Japan Agricultural Standard Registered Certifying Body Ecocert-QAI Japan Ltd.

神奈川県高津区坂戸3丁目2番1号 かながわサイエンスパークビル

Kanagawa Science Park Bldg. Sakado 3-2-1, Takatsu-ku, Kawasaki-shi, Kanagawa-ken, Japan

Tel: 03-5413-7330 Fax: 044-833-6263

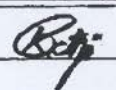
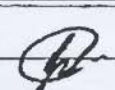
	ROOIBOS LIMITED		
	SUBJECT: SUPPLIER QUALITY ASSURANCE CERTIFICATE		
HACCP Document Control: COPY NO: C1 of 6 Jan. 03	QUALITY CONTROL HQC-6Eg		
DATE OF CONSIGNMENT	2007/07/05	CONSIGNMENT NO	8888
DESTINATION	JAPAN	GRADE	Organic Rooibos Classic
INVOICE NO	RMJ/07/2007	SQA NUMBER	0486-07
DESCRIPTION			
Rooibos is the product obtained from the needle-like leaves and fine stems of the plant <i>Aspalathus Linearis</i> after it has been cut, bruised, fermented and dried. It is then pasteurised, dried, bagged and palletised.			
GENERAL REQUIREMENTS			
The product shall conform to South African National Department of Agriculture, Agricultural Product Standards Act, 1990 (Act No. 119 of 1990) Standards and requirements regarding control of the export of rooibos and rooibos mixtures. SABS confirmed that the Quality Management System assessed on the 13 March 2001, and annually assessed thereafter, was found to adequately meet the requirements of the SABS Code of Practise - SANS 10330:2006 HACCP. Rooibos Limited is registered as a Food Business Operator under registration number: FBO Code: C2939. EcoCert SA hereby confirms that the products are produced, processed and exported in conformity with the rules as determined by the JAS Organic Rule and regulation (ECC) 2092/91 as organic production.			
GMO STATUS			
It is hereby certified that Rooibos products obtained from the needle-like leaves and fine stems of the plant <i>Aspalathus Linearis</i> purchased from Rooibos Limited does not contain any genetically modified plant parts.			
QUALITY STANDARDS			
Free from Defects Colour Aroma Taste	The product shall be clean and shall contain not more than 1% coarse material. Chestnut reddish brown Characteristic of Rooibos Characteristic of Rooibos		
PACKAGING AND LABELING			
Packed respectively into Kraft bag of 75g/m2/PE20/VMPET12/PE20/L50, 480 x 790 x 230mm and then into a double corrugated carton box: 20kg each Nett. Each box to be clearly marked with: 1. Supplier Code 2. Grade 3. Weight 4. Batch Code 5. Production Date			
STORAGE			
Store under Good Manufacturing Practise in a dry, cool, rodent proof area.			
ANALYTICAL RESULTS			
BATCH NO INTAKE DATE PRODUCTION DATE BEST BEFORE: QTY BOXES	P12/08/GG 2007/02/21 2007/04/23 2012/04/21 136		Parameter Specifications
Lumps per box Long needle-like leaves per box Dust Moisture Coarse Material > 6 Cut-length > 10 > 12 > 16 > 20 > 60 Specific gravity in g/L with a deviation of 5% Pesticides	< 0.1% < 0.1% 0.35% 8.97% < 1% 0.00% 0.20% 2.45% 37.75% 59.25% 368 g/l Refer to Page 2		< 0.1% < 0.1% < 1% < 10% < 1% 0% - 0% 0% - 5% 2% - 20% 30% - 50% 35% - 60%
MICROBIOLOGICAL RESULTS			RMJ Specifications Stipulated by Dept. Agriculture
		Composite Sample	
Total Bacterial Count (Plate Count) Escherichia Coli Moulds & Yeasts Salmonella	280 units/g No Growth - 0 No Growth - 0 No Growth - 0		< 30 000 units/g ABSENT ABSENT ABSENT < 75 000 units/g < 20 units/g < 5 000 units/g Absent
Control Officer: Quality	H KOTZE 	Date:	2007/07/05
Manager: Product & Quality	JA BASSON 	Date:	2007/07/05